

Usos del gerundio

El gerundio en español es una forma impersonal de los verbos. Se caracteriza por la terminación **-ndo**. Se forma añadiendo **-ando** a la raíz de los verbos acabados en -ar, y **-iendo**, a la raíz de los verbos acabados en -er e -ir. El gerundio, como el infinitivo, carece de flexión de género y número. Tiene la función gramatical de expresar acción o estado.

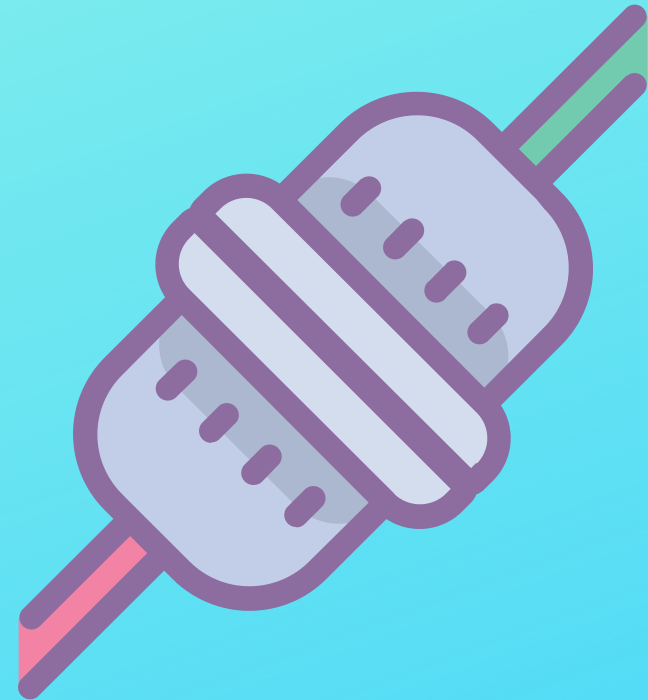

Para que sea inequívoco, conviene limitar el uso del gerundio a los siguientes casos:

- Caso 1. Para indicar la manera de ejecutar la acción, como adverbio de modo del verbo principal. Funciona como complemento circunstancial.

Ejemplo: Ellos aumentaron las ventas bajando los precios.

(Bajar los precios es la manera de lograr el aumento de las ventas)

- Caso 2. Para indicar un estado o una acción que no ha concluido, combinado con un verbo auxiliar conjugado. Conviene auxiliarlo con verbos que significan estado o proceso como: ser, estar, seguir o continuar.

Ejemplo: El auditor está revisando la contabilidad del primer semestre.

(La revisión se realiza actualmente)

- Caso 3. Para expresar una acción que sucede justo antes o al mismo tiempo que la acción expresada por el otro verbo, en combinaciones de oraciones. Este caso requiere el uso de puntuación, pues el gerundio es el núcleo de una proposición explicativa.

Ejemplo: Abriendo la oficina, se percató de que las luces estaban encendidas.

Reformular las oraciones sustituyendo las partes subrayadas por un gerundio.

- Al ver la televisión, bebo un café.
- Al cruzar la calle, nos encontramos a mi tía.
- Al ir de excursión, hemos conocido muchos pueblos.
- El autobús tuvo un accidente al salir de la estación.
- No podía concentrarme con la vecina que cantaba.

Icons by Flaticon.com and Canva
Designed in Canva

